

Mødelokale 0-C.26

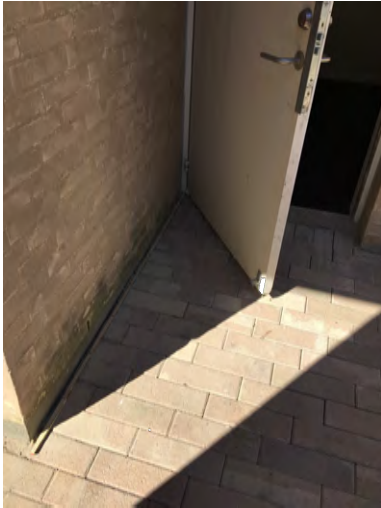

Døren er en "terrassedør" fra møderum i stueetagen og ikke tilgængelig for andre en Sundhedshusets ansatte. Det er ikke muligt at åbne døren udefra og tilgang til rummet kræver nøgle.

Faldforhold er ca. 10cm over 150cm, dvs. ca. 6,67cm pr m. Fald er etableret ud til bygningens nærliggende hjørne.

Fra ok gulv indvendig er der 10mm op til top bundkarm.

Der er ikke etableret flat repos på 1,5x1,5 foran døren pga. afvandingsmuligheder, samt manglende plads ift. det udvendige trappeløb ved siden af døren.

Indgang 0-G.25

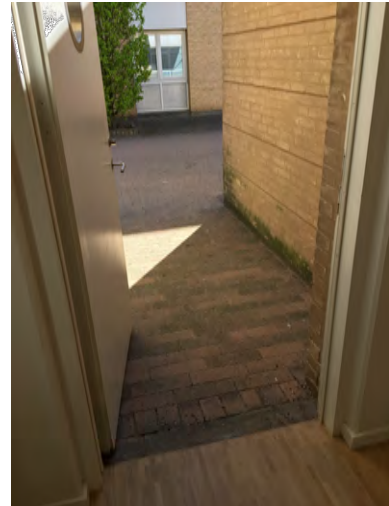

Døren fungerer som flugtvej, ikke adgangsvej. Det er ikke muligt at åbne døren udefra.

Faldforhold er ca. 12cm over 300cm, dvs. ca. 4cm pr m. Fald er etableret ud i hele nichens dybde.

OK. gulv er lig top bundkarm. Herfra er der ca. 25mm ned til sokkelbanket.

Der er ikke etableret flat repos på 1,5x1,5 foran døren pga. afvandingsmuligheder,

Dør, bagside LM6

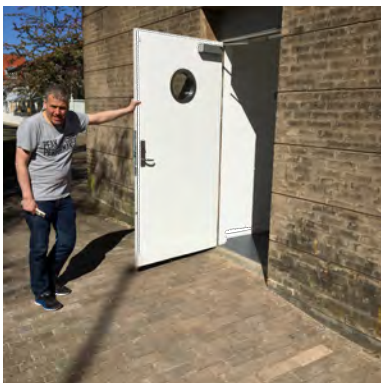

Døren fungerer som flugtvej, ikke adgangsvej. Det er ikke muligt at åbne døren udefra.

Faldforhold er ca. 12cm over 300cm, dvs. ca. 4cm pr m. Fald er etableret til 3 sider.

Fra OK. gulv er der 15mm til top bundkarm. Herfra er der ca. 10mm ned til sokkelbanket.

Der er ikke etableret flat repos på 1,5x1,5 foran døren pga. øvrige adgangsforhold da passagen på bagsiden af bygningen samtidig er mulig køreadkomst.

Fællesrum og kantine 0-G.22



Døren fungerer som terrassedør fra kantine for Sundhedshusets ansatte, og er ikke adgangsvej. Det er ikke muligt at åbne døren udefra. Faldforhold er ca. 10cm over 300cm, dvs. ca. 3cm pr m. Fald er etableret til 2 sider, til hjørne på bygning. Fra OK. gulv er der ca 20mm tilpasningsstykke og et ca. 20mm bundprofil. Samlet er der ca. 40mm til top bundkarm. Herfra er der ca. 30-35mm ned til sokkelbanket. Der er ikke etableret flat repos på 1,5x1,5 foran døren pga. afvandingsmuligheder

Klinik 0-H.5



Døren fungerer som terrassedør/udluftningsmulighed fra behandlerrum i Fysioterapien, ikke adgangsvej. Det er ikke muligt at åbne døren udefra. Faldforhold er ca. 13cm over 285cm, dvs. ca. 4,5cm pr m. Fald er etableret til 2 sider, ud mod de 2 nærliggende hjørner på bygningen. Fra OK. gulv er der ca. 15mm bundprofil. Herfra er der ca. 25mm ned til sokkelbanket. Der er ikke etableret flat repos på 1,5x1,5 foran døren pga. afvandingsmuligheder

Holdrum 0-C.7



Døren fungerer som aflåst flugtvej fra holdsal i Fysioterapien, ikke adgangsvej. Det er ikke muligt at åbne døren udefra. Fra OK. gulv er der ca. 25mm bundprofil. Herfra er der ca. 200mm ned til belægning med yderligere fald mod afvandingsrende i belægningen. Der etableres ikke rampe/terræntilpasning grundet passagens forløb og gadestrøget udformning iøvrigt mht. bredde og belægningen eksist. afvandingsrende. Ift. niveauforskellen vurderes det at evt. rampe og repos vil være i konflikt med ovenstående, og et unødvendigt indgreb.